

Alle funderingen steeds tot op voorzijde diepte op draagkrachtige grond, met min. gronddruk van min. 1 kg/cm². Max. diepte 60 cm onder maaiveld, en min. hoogte van de voet 60 cm. Funderingspalen bij voorkeur te wapenen, en zeker indien de voet onder die 70 cm wordt. Betonkwaliteit volgens NBR C16/20. Hogere vloerbaarheid mag enkel door bevoegving van erfelijke vloerbaarmakers (TVS).

Het ondergrondsmateriaal dient steeds bruikbaar te zijn. Het ondergrondsmateriaal dient steeds bruikbaar te zijn. Het ondergrondsmateriaal dient steeds bruikbaar te zijn. Het ondergrondsmateriaal dient steeds bruikbaar te zijn.

De woning dient te worden aan het decret van 19 mei 2008 (BS 13/04/2008) houdende de bevestiging van de bouwregels voor optische rookmelders (BIMM batterij) 15 jaar.

De diameters van de rioleringsbuizen dienen door de ingenieur te worden bepaald. De rioleringsbuizen dienen door de ingenieur te worden bepaald. De rioleringsbuizen dienen door de ingenieur te worden bepaald.

Indien er wijzigingen aangebracht worden dient de architect hiervan (=email, post...) schriftelijk op de hoogte gebracht worden. De wijzigingen dienen door de architect te worden goedgekeurd. De wijzigingen dienen door de architect te worden goedgekeurd.

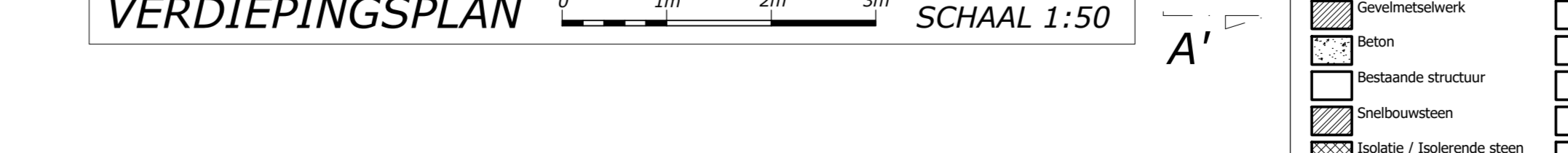
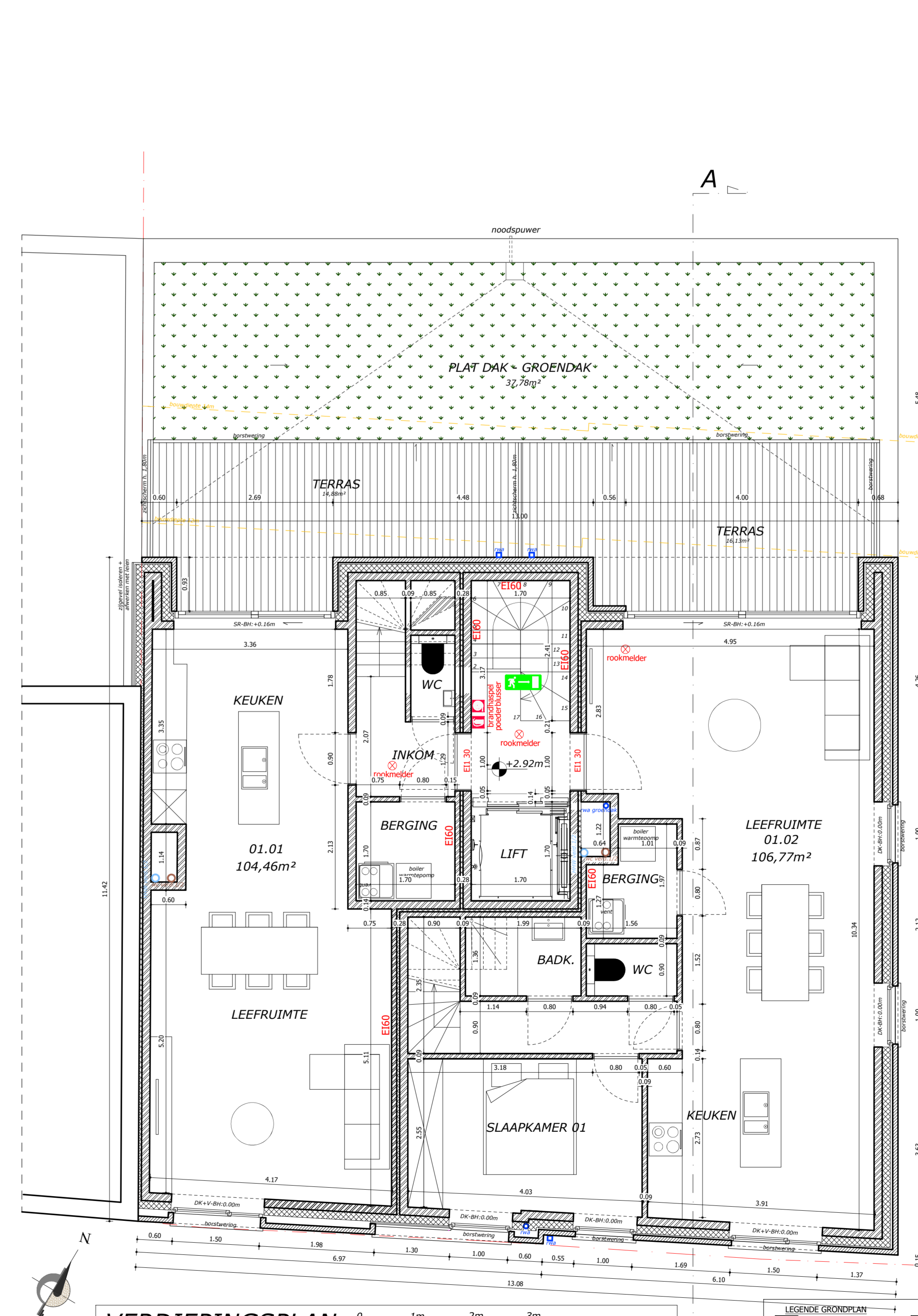
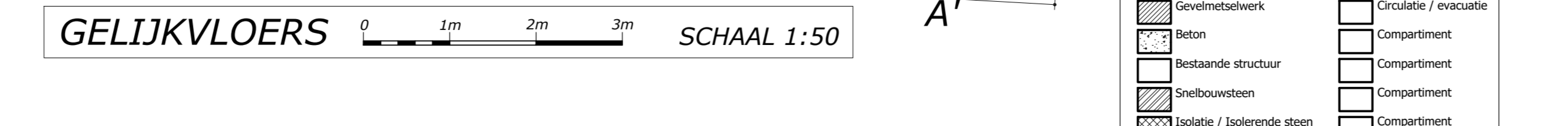
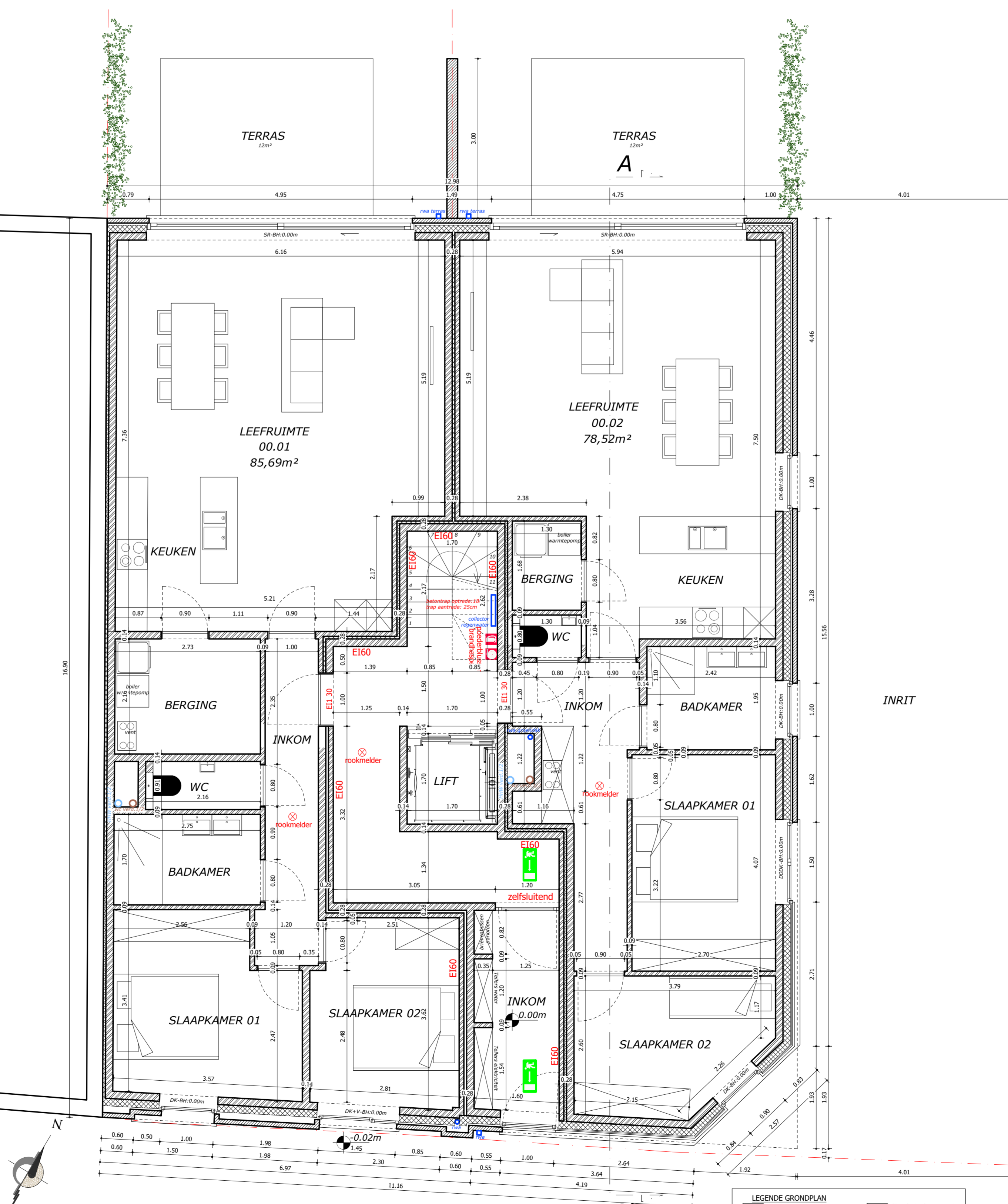
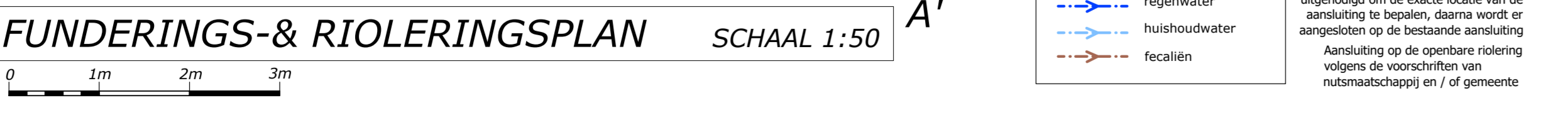
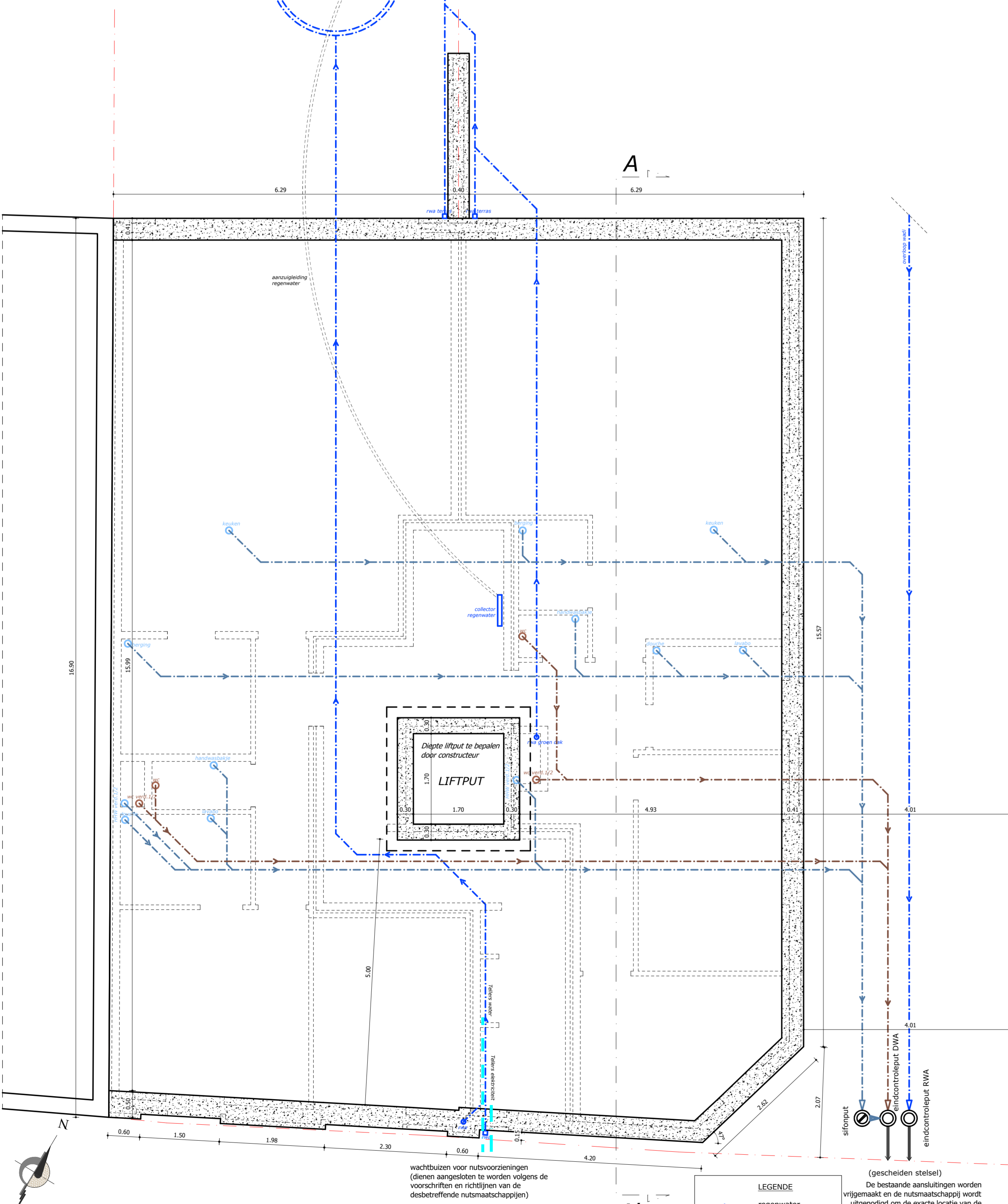
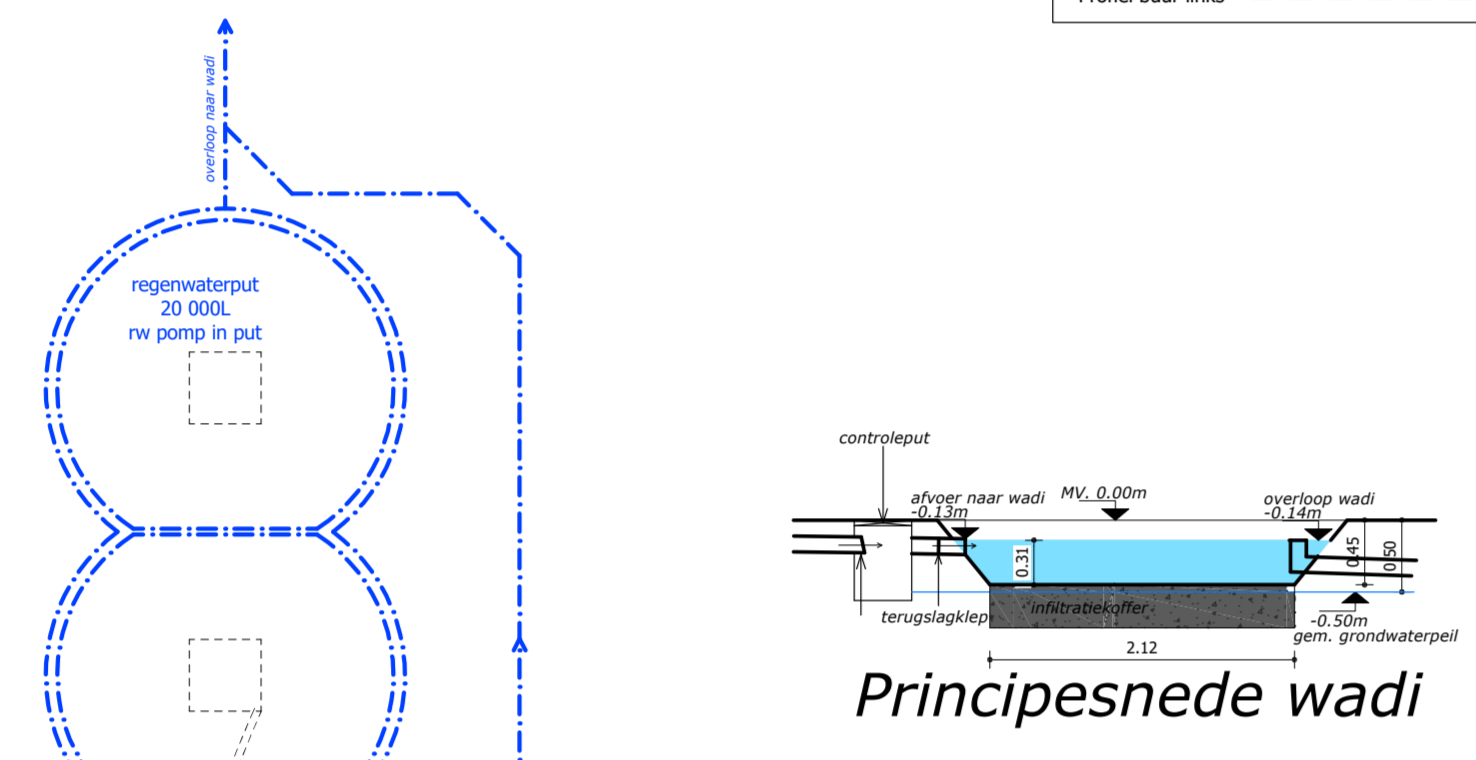

Opmerkingen / Vragen

EPI-Versterken Contactgegevens EPI-Versterker

vanhoorn maeckelbergh architecten

Kantoor
Gasthuisweg 258
1400 Antwerpen
info@vanhoorn-maeckelbergh.be
034511518
vanhoorn-maeckelbergh.be

Het bouwen van een meergezinswoning en 2 loodsen na slopen bestaande constructies

LIGGING: Engeltstraat 137, 139 & 141
3480 IJzegem
AFD. 1 SEC. A nr. 50562, 50592 & 50562

BOUWHEER: Groep Titeca
Koekeleestraat 58
8610 Kortemark
Tel.: 047568874 e-mail: info@groep-titeca.be

OMGEVINGSVERGUNNINGAANVRAAG

Inhoud: Meergezinswoning
- Functies- & rioleringsplan
- Grondplannen
- Doorsnede AA'

PAD: 2: Data D:\arch\DOSSIER\DOSSIER\2315 Titeca IJzegem
Engeltstraat 01 ingediende bouwvoorwaarden\01 bouwvoorwaarden
verste 0\Gevestigde project\houw 2024.05.03\2315_BAV_01.05.dwg

CONTACT: info@vanhoorn-maeckelbergh.be

DATUM: 15/11/2024: OMV aanvraag - gewijzigde projecthouw
15/01/2024: OMV aanvraag - gewijzigde projecthouw
05/02/2024: OMV aanvraag - gewijzigde projecthouw
05/02/2024: OMV aanvraag - gewijzigde projecthouw

P-2315-0

SCHAAL 1/50

PRINTDATUM: 03/05/2024

1/3